夕刊
京城日報
昭和十九年二月七日

決戰豫算成立す

磐石の態勢整備

必勝議會、重責を果す

首相科學技術を重視

貴族院本會議

田中館男爵氏

東條首相

ナルバ南郊 激戰を展開

赤軍戰車百四十輛破

ビテブスク地區獨軍好防

戰車四十五輛破

各地區獨軍善戰

ソの對歐發言强化

米英ソ三國の前途多難

赤軍の攻撃破摧

ドニエプル獨ソ死闘

敵揚陸港爆砕

イタリア戰況

象部隊建設に一役

國際券流通擴充

淮海省政府實施

山西省長更迭

近く收利申發

鐵道建設協力會

調査、運輸課新設

南日本水産物配給に統制會社設立

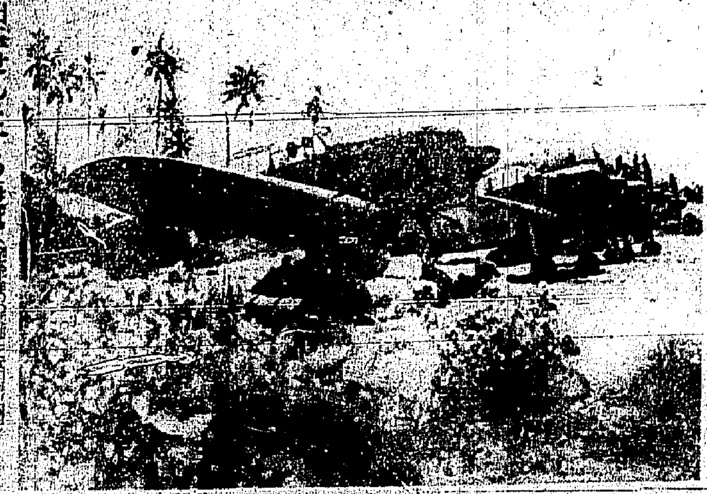

…せんとする海鷲

大東亞建設展望

力强し十億の協力

大東亞縱貫鐵道建設論議

比國通信國會

ジャワ中央參議院 決戰即應態勢强化

重慶系敵産移管二月完了

荒鷲、老河口を爆撃

湖北省北部の老河口を爆撃

飽迄日本へ侵攻

米軍首腦、大攻勢豪語

米、近東に大送油管敷設

敵の空爆影響なし

獨の航空機生産躍進す

生産順調に增加

生産技術の優秀

空爆船と無影響

敵死傷三萬八千

米海軍、また小出し

糧穀の變質防止

米倉、貝殼案を決定

リ聯外務人民委員部次長辭職

消息

勝抜く爲に一億擧つて
小口の保險
一口參百圓均一
板谷生命

感冒
咽喉・扁桃・肺炎に
熱咳痰のすぐ治る
効めて
肺炎錠

大學目藥
爽かな點し心地
速かな效め
紫外線を防いで
目を强く美しくします
トラホーム
結膜炎
ただれ目
はやり目
發行所 日本大學 參天堂株式會社

撃滅だ結核
肺肋膜專門藥
有田製 別治肺劑
全國各地の有田ドラッグ専賣所のみにて販賣す
二八円
五〇円
有田ドラック商會
大阪 心斎橋
東京 日本橋

胃腸に
リキシン
イマヅ
今津化學研究所

水仕事も
苦勞でない
强い元氣な
皮膚をつくる
メンソレータム

安産のために
フタカルシューム錠
安産は健康な母體から！
安産のために
和田卯助商店

叩き、叩き、叩き潰せ！宿敵米英

勝利こそ我らの力

半島總蹶起へ火蓋切る

總蹶起の誓ひ

戰力增産陣を激勵

各職場の敢闘仕奉隊は表彰

裸群に籠る必殺魂

陸軍特別幹候の檢査始まる

第一日

電氣通信技術試驗

二月廿日執行

慰問激勵へ

移動演劇隊 内地へ出發

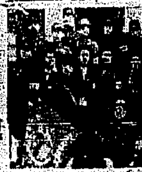

學徒に海軍教育

近く外國に海への橋へ

轉換した女性の職場

翼を生む樂園

私達の魂も大空に續く

燈台に生きる人々

電波と闘ふ守り神

仕奉隊委員會

役員の顔觸れ

齒專、城大が優勝

惠多殿氏母堂

商況

證券 保合

「寶物」活氣溢

朝鮮米丁新法か

藝能

帝國潜水艦の記録映畫完成

大和水軍 (109)

松村梢風 作 / 中一彌 畫

歸る人 (一)

三日ヨリ紅系超讃上映中

婦人倶樂部連載

月丘夢路 眞山くみ子 宇佐美淳 徳川夢聲 藤原鶏太 岡村文子

やるぞ一億歡呼の日まで

たかふ町の屋根の下 評判娘の春姿

京城 明治座

明朗映畫配給社

あの旗を撃て

東寳映畫第一線の配役と比島切つての名優との交流！火華する競演！

文部省推薦

愈々紅系 十日封切

京城寳塚劇場 大陸劇場

撃滅へ續け半島二千萬

八日ヨリ 京日文化映畫劇場

ラバウルの血闘

来襲せる敵コンソリデーテッドB24爆撃機の編隊、機を逸せず舞上るわが戰鬪機隊、一齊に火を吐く地上部隊の對空砲火、空中戰に推撲され無慘海底に屠られる

血しぶきをあげて決戦の續くラバウルの敵機を…日本ニュースの特報！

前線に飛行機をどしどし送らう

8日より 丁子屋の雛人形

海軍と女性生活展

仙臺銘用實

刀劍賣場 改裝、研ぎ、鑑定 刀劍の相談承り

丁子屋

京城日報 朝刊

農業生産責任制の全貌

農畜産全般に亘り 責任數量を決定

主要食糧は地主が擔當

棉、麻、繭、藁工品、牛、馬、豚、緬羊に亘る概況なもので、責任數の基準は主要食糧にあつては農家の自家保有量と供出量を合せた總收穫量を責任數量とし、蔬菜、纖維作物、繭、藁工品は割當した供出數量をとり、牛、馬、豚、緬羊は繁殖上必要とする基準を定めこれを以て責任數量とすることとした、責任數量の割當單位は部落とし、地主に對する責任數量は府、邑、面より別に通知することになつてをり、責任を負ふべき者としては主要食糧は地主、その他は部落、生產組合又は個人となつてゐるが、責任面に於て地主を責任者としたことは『地主よ土地に還れ』の意圖が多分に含められたものと見られる、

政務總監談

地主よ陣頭に起て

增產の一點に總力結集

田中政務總監

部落單位に割當

蔬菜、纖維等に連帶制

實施要綱

第一 方針

第二 要領

一、責任品目

二、責任數量の基準

三、責任數量の割當

四、責任者

五、責任の内容

六、作況又は飼育狀況の調査報告

第三 計畫達成上特に採るべき措置

蔬菜、魚介類の適正配給へ

十日、第一回農商局顧問會議

行政餘音

不在地主等に蹶起要望

けふの議會

總豫算案茲に成立

貴族院、全議事を議了

貴院豫算總會

三井清一郎氏

左近司政三氏

滿洲國皇帝陛下

社說

蘭假士、喫滅に起つ

敵軍事施設を爆碎

海鷲・ベンガル灣に進攻

我海軍航空部隊は四日夜間東印度ベンガル灣に進攻、セイロン島北方六百粁のチャトラプール附近の敵陸上施設を初爆擊して全彈命中、四箇所に炎々たる大火災を認めて全機無事歸還した

八億八千餘萬圓

朝鮮食糧管理豫算

百卅五機來襲

マダン方面 九機を屠り擊退

ケクワに敵機

敵輸送船團を急襲

敵魚雷艇二を屠る

蛋白食糧增產

敵密集部隊を痛爆

陸鷲、英印軍に先制攻擊

獨軍の反攻熾烈

反樞軸軍の橋頭堡縮小

敵九百を捕虜

ロンドン地區

赤軍の重壓弱化

朝鮮簡易生保 郵便年金内容

血戰錄

ベルリン爆擊

米爆擊機九十一機喪失

ダンケルク

ぜん息・神經痛
中風・高血壓
血の「濁り」をとり原因から治療せよ
不治でない

冬でもポカポカ
あたゝかくなる…
女性ホルモン缺乏による女性の四肢・腰部の冷感症・生理障碍には毎日缺かさず
エスチモンを
エスチモンは製法特許の強力女性ホルモン劑です

今日も元氣で頑張らう

仕事を愉快に

疲れたら仁丹
決戰の職場を明るく能率を昂める仁丹
爽かに頭痛を消し氣力を振起する仁丹の力!

今や大義に死なん
母校に殘す殉國の書

半島は還らず 故人の母校 任 横...

鳴る地主への警鐘
小作人も共に總蹶起

愈々農産物に責任制

靖國に「神風」奉納
池上畫伯、渾生の力作

戰ふ工場、鑛山を訪ねて
勞務管理現地報告（1）

地下に燃ゆ增産魂
社長地下足袋で實踐

創意と工夫 ③
發明は物を愛す
研磨排水を再使用

諸方國民のお話

駐日比島大使バルガス氏歸國へ

寒風に熱す戰技
京城府民氷上錬成大會

生産増強指導督勵班を編成 鐵路打開調査

偉かですが
水山滿兵外州を機に獻金

垂木丸沈沒

トルコ地震被害増大

朝鮮軍派遣九州視察記者團

征かぬ身は錬成
在京半島學生兵錬成の増産へ

掃き出せよ 米英と塵芥

內地馬分讓 申込者中抽選の上で決定

萬壽節の式典 在城滿洲國民

水組理事打合會

原住民の將校も出現

久保田産土氏の話

國債貯金制度 府當局利用

學制研究會

ラジオ 第一放送 第二放送

ニキビ 安藤百藥堂

日本テレフンケンレコード 歌劇 さまよへる和蘭人 ワルキューレの騎行

造船音頭 富士山の獨唱 村の千年山

日本高等鐵道學校

生徒募集 向上女子實業學校

結核に弱體に 参仙 本舗 参仙荘

各種活性製藥 タイアント（ベントナイト ボーダー） 製藥用 化粧品用 製材用 煉炭用 製樹皮用 浄水用 浄油用 鑄物用 ペイント用 代理店 北島藥店

資本減少公告 京東自動車株式會社

犬 日本畜大合資會社

東洋音樂學校 男女生徒募集

醫學博士 文仁柱 外科 文

産婦人科

召喚狀

桃花劇場 東洋劇場 大陸劇場 第一劇場 京日劇場 中央劇場 城寶 京劇 喜樂館 明治座 若草劇 明日座 浪花館 和信映畫館 新富座 城劇場

日本ニュース 北の航空基地 勝鬨音頭 春に備へて モンペさん 私たちの戰ひ 皇國の爲めに あの旗を擊て 新生劇團 アシベ演藝團 若草歌劇團 文化映畫 丹下左膳 マライの虎 さよなら